



Billund Kommune, 2. maj 2019

## Hans Jensensvej åbnet mod nord og lukket mod Syd

Som nævnt i seneste nyhedsbrev den 5. april er Billund Kommune i gang med forbedre trafikikkerheden i Billund Centrum med ombygning af Kastanje-rundkørslen, ABC-Rundkørslen og rundkørslen syd for Hohenwestedt Allé samt krydsningspunkterne på henholdsvis Kløvervej og Vejlevej. Samtidig foretages der en indsnævring af den sydlige del af Hans Jensensvej.

Anlægsarbejdet er begyndt på Hans Jensensvej, der i forvejen har været afspærret på grund af anlægsarbejdet med anden etape af fritlægningen af Billund Bæk.

Anlægsarbejdet med bækken er nu så langt, at broen på Hans Jensensvej er etableret, og dermed er vejen åbnet fra nord, så man kan komme frem og tilbage til Billund Plejecenter og Den Internationale Skole den vej.

Til gengæld er Hans Jensensvej lukket fra kastanje-rundkørslen, hvor entreprenør Henning Have er gået i gang med den indsnævring, der er en del af trafikikkerhedsprojektet.

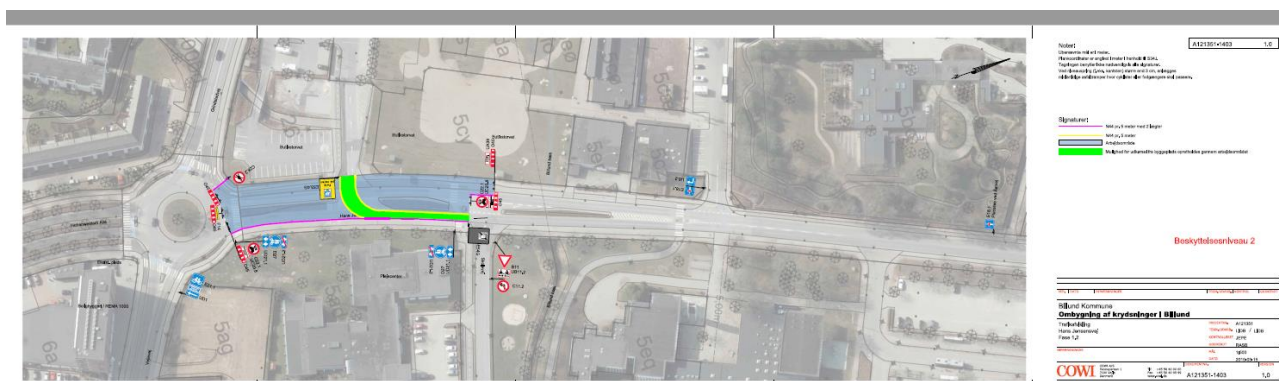

Den grønne markering er udelukkende til arbejdskørsel for entreprenørerne på Butikstorvet og på Hans Jensensvej

# NYHEDSBREV

- OM BYUDVIKLINGEN I BILLUND



 Billund  
kommune



Der er adgang til den Internationale Skole og Billund Plejecenter fra Byens Plads og den nordlige del af Hans Jensensvej.

# NYHEDSBREV

- OM BYUDVIKLINGEN I BILLUND



Billund  
kommune



**Der er lukket for indkørsel til Hans Jensensvej fra Kastanjerundkørslen.**

Nyhedsbrevet udsendes når der enkelte eller flere projekter at melde ud om. Man kan tilmelde eller framelde sig på [soma@billund.dk](mailto:soma@billund.dk)